kieli nuppu

Muutamia

LASTENLAULUJA SUOMEN KIELEN OPPIMISEN TUEKSI

NUOTIT

2019

SISÄLLYSLUETTELO

Ihminen on keksinyt koneita	1
Juhlia juhlitaan	2
Nallen talo	3
Uutiset	5
Ukulele-sointuja lauluihin	7

IHMINEN ON KEKSINYT KONEITA

Säv. Katri Borm

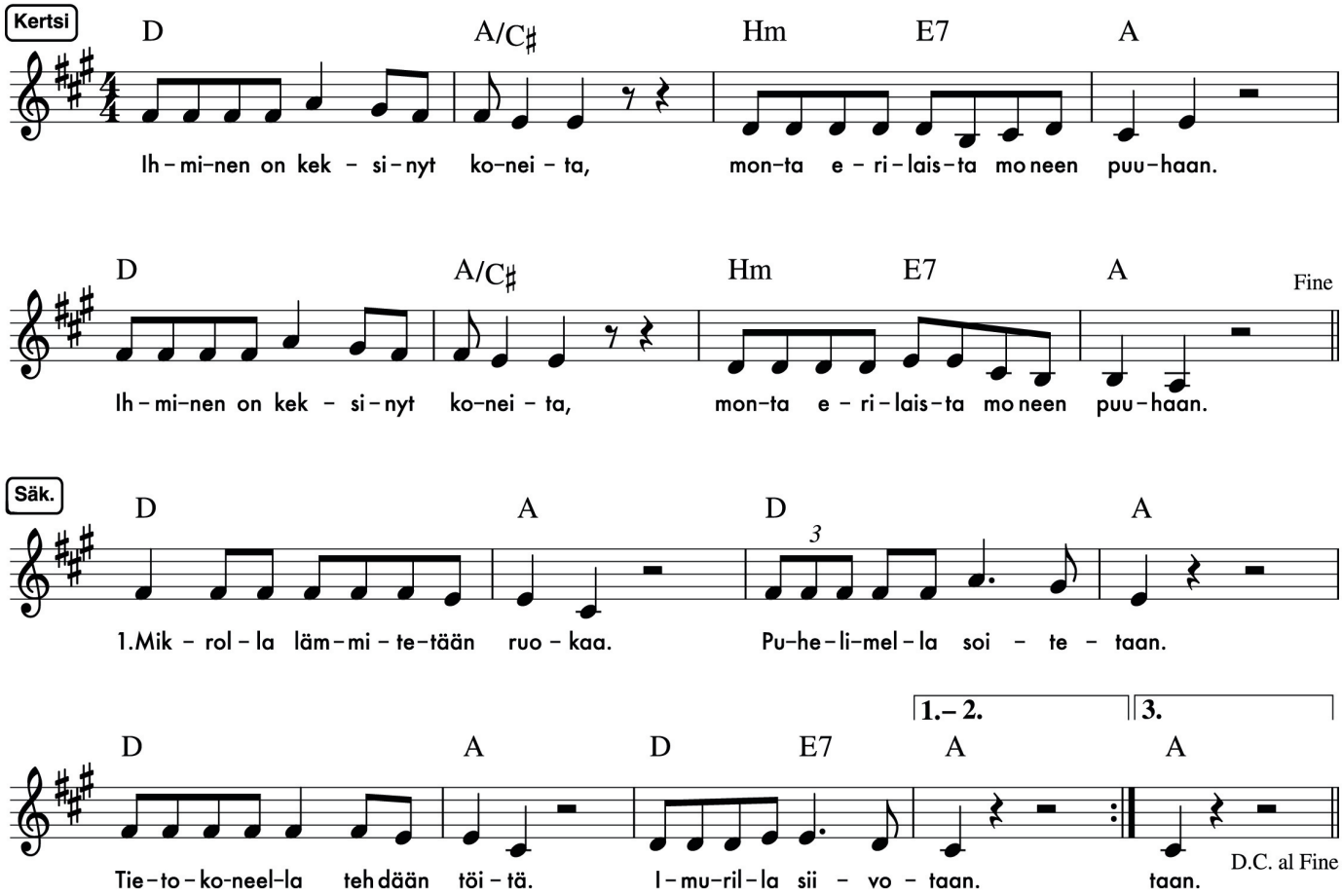

2. Astianpesukone pesee tiskit.
   Pesukone vaatteet puhdistaa.
   Sähköhammasharja pesee hampaat.
   Vedenkeitin veden kiehauttaa.

3. Leivänpaahdin paahtaa leivät.
   Silitysrauta vaatteet silittää.
   Jääkaappi säilyttää ruoan.
   Kiuas saunan lämmittää.

San. Katri Borm

kieli nuppu

Julkaistu tekijöiden luvalla. Aineiston luvaton kopiointi ja käyttö kaupallisiin tarkoituksiin kielletty.

JUHLIA JUHLITAAN

Säv. Katri Borm

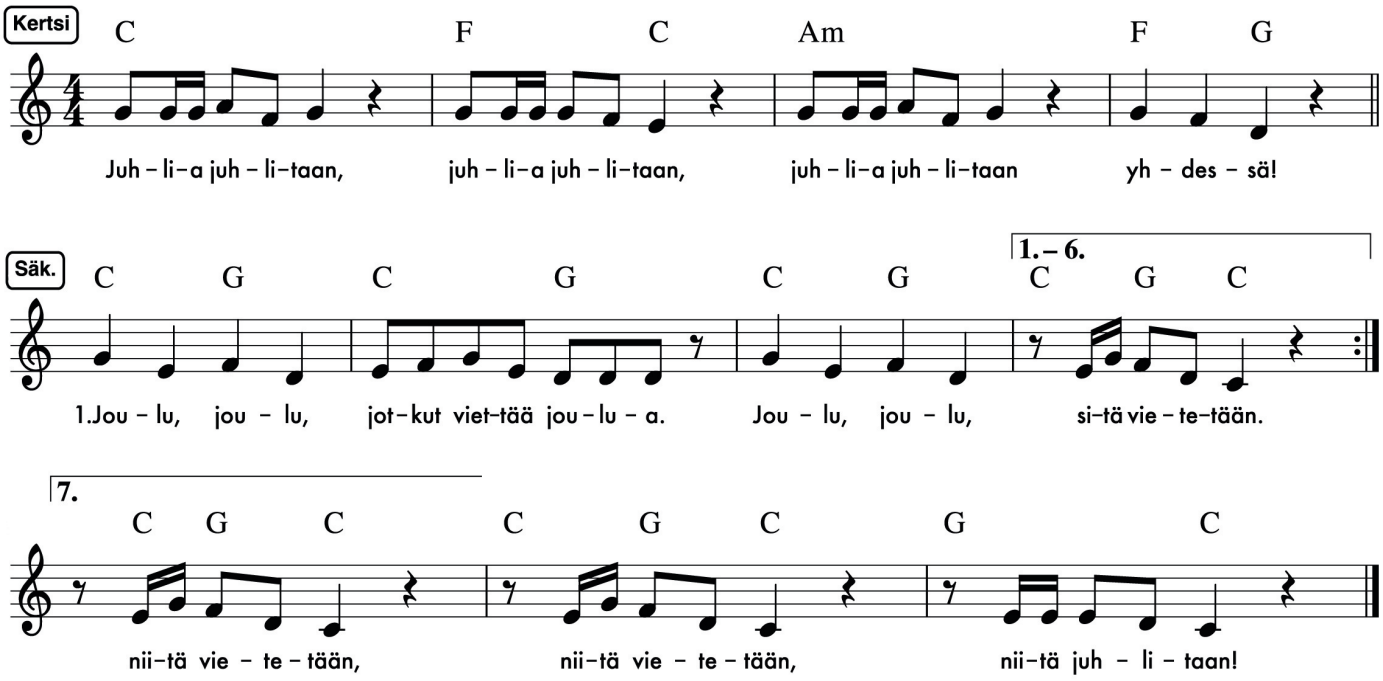

2. Uusivuosi, uusivuosi, jotkut viettää uuttavuotta.
   Uusivuosi, uusivuosi, sitä vietetään.

3. Laskiainen
4. Pääsiäinen
5. Vappu
6. Juhannus

7. Synttärit, synttärit, jotkut viettää synttäreitä.
   Synttärit, synttärit, niitä vietetään, niitä vietetään, niitä juhlitaan!

San. Katri Borm

Julkaistu tekijöiden luvalla. Aineiston luvaton kopiointi ja käyttö kaupallisiin tarkoituksiin kielletty.

NALLEN TALO

Säv. Katri Borm

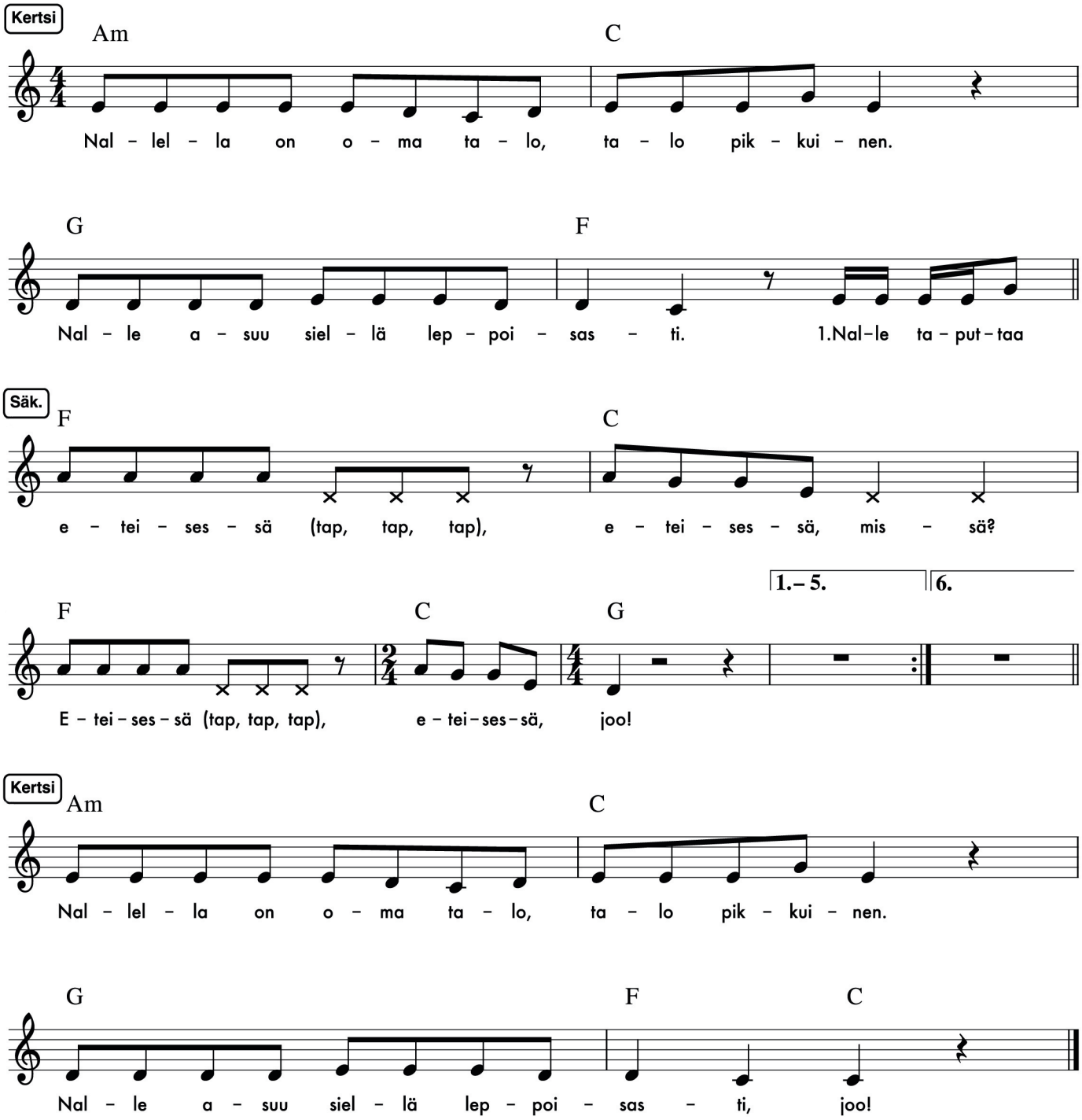

Julkaistu tekijöiden luvalla. Aineiston luvaton kopiointi ja käyttö kaupallisiin tarkoituksiin kielletty.

2. Nalle tömistää olkkarissa (tömps, tömps, tömps), olkkarissa, missä?
   Olkkarissa (tömps, tömps, tömps), olkkarissa, joo!

3. Nalle mutustaa keittiössä (nam, nam, nam)
4. Nalle nauraa vessassa (hah, hah, hah)
5. Nalle kuorsaa makkarissa (krooh...)

San. Katri Borm

kieli nuppu

Julkaistu tekijöiden luvalla. Aineiston luvaton kopiointi ja käyttö kaupallisiin tarkoituksiin kielletty.

UUTISET

Rytmikkäästi

Säv. Katri Borm

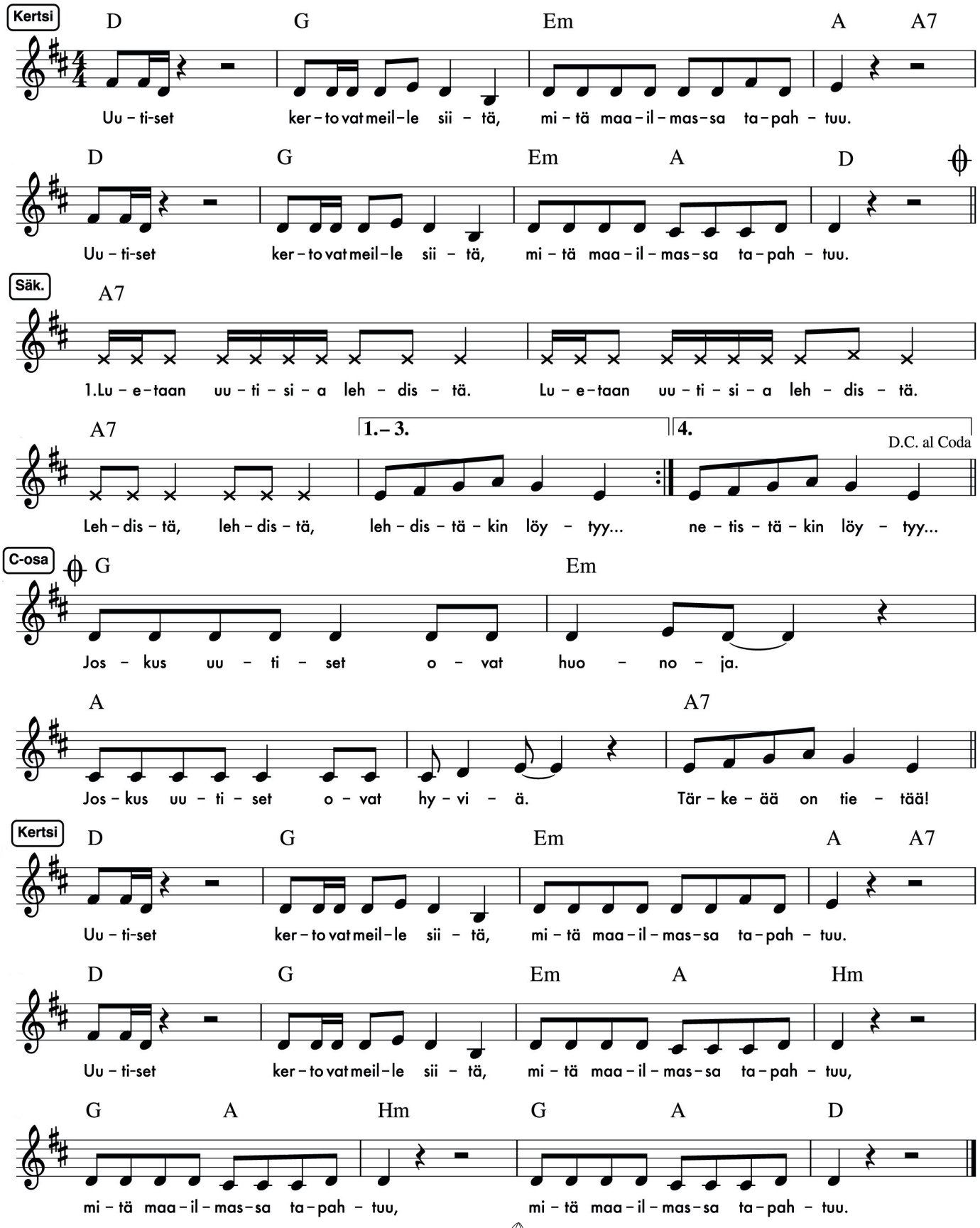

kieli nuppu

Julkaistu tekijöiden luvalla. Aineiston luvaton kopiointi ja käyttö kaupallisiin tarkoituksiin kielletty.

:,: Kuunnellaan uutisia radiosta. :,:
Radiosta, radiosta,
Radiostakin löytyy...

:,: Katsotaan uutisia TV:stä. :,:
TV:stä, TV:stä,
TV:stäkin löytyy...

:,: Etsitään uutisiä netistä. :,:
Netistä, netistä,
Netistäkin löytyy...

San. Katri Borm

kieli nuppu

Julkaistu tekijöiden luvalla. Aineiston luvaton kopiointi ja käyttö kaupallisiin tarkoituksiin kielletty.

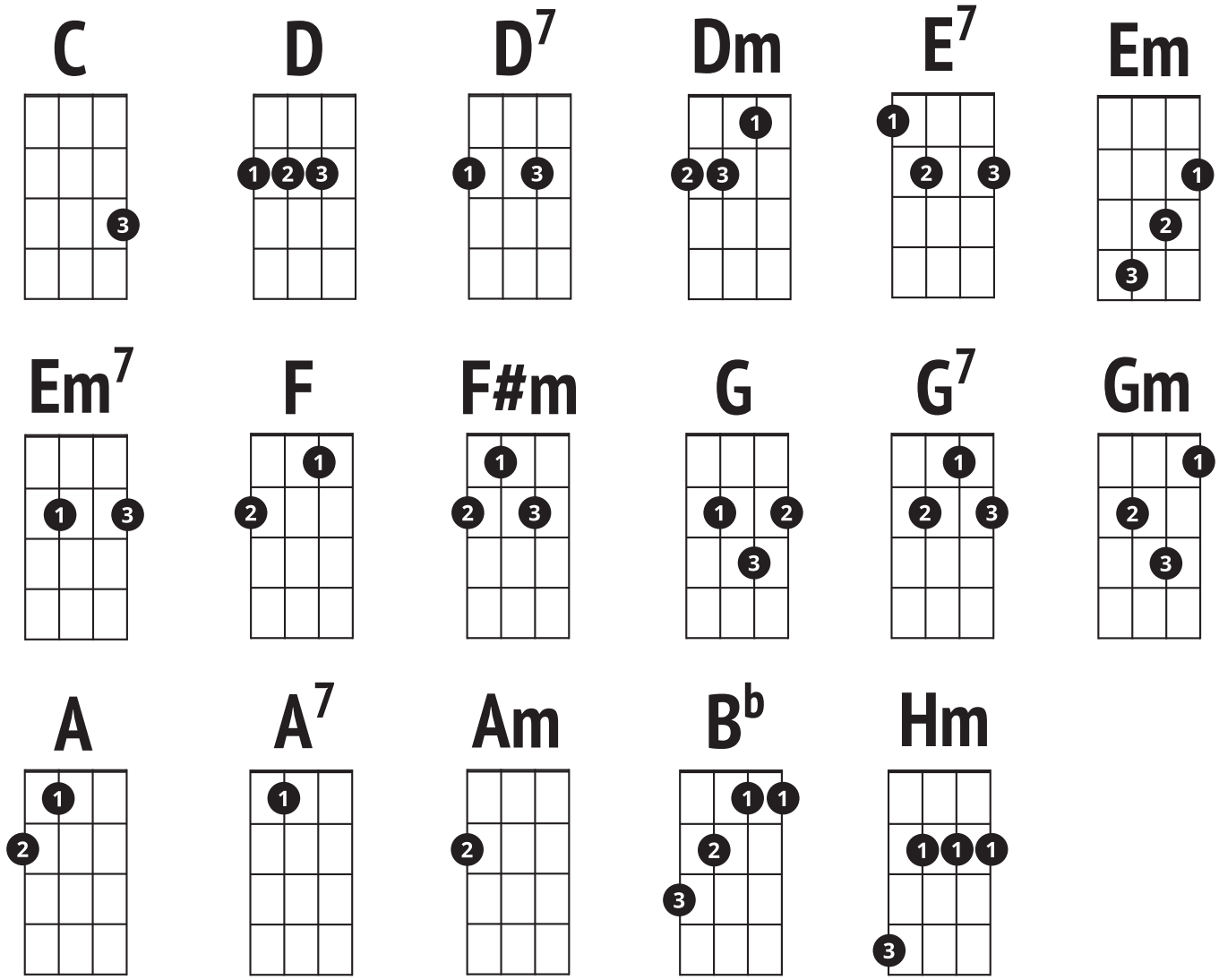

kieli nuppu

Julkaistu tekijöiden luvalla. Aineiston luvaton kopiointi ja käyttö kaupallisiin tarkoituksiin kielletty.